



Comitato scientifico-organizzativo

Claudio Marazzini, Massimo Fanfani, Angelo Stella
Ernestina Pellegrini, Federico Fastelli, Diego Salvadori

Segreteria

Silvia Franchini, Nicoletta Leone, Francesca Cheli

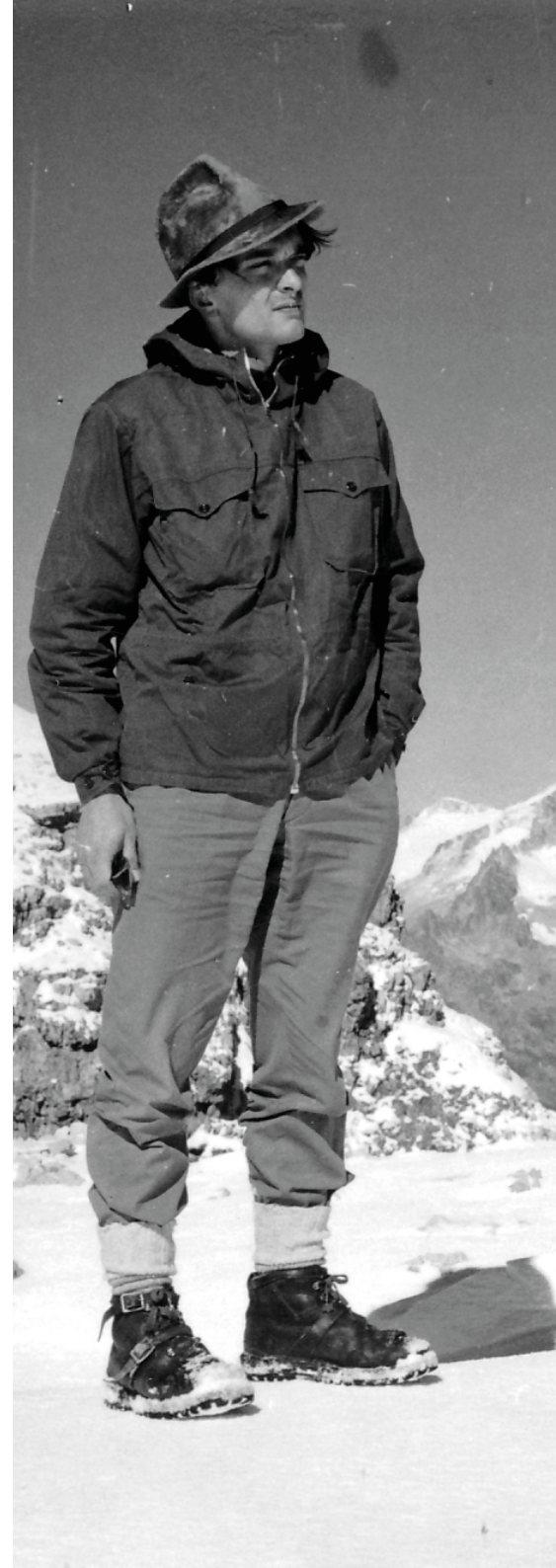

CONVEGNO INTERNAZIONALE DI STUDI

Firenze per Luigi Meneghello

Giovedì 19 maggio 2022

Accademia della Crusca

Via di Castello 46, Firenze
ore 10:00-13:00

Università di Firenze

Aula Magna del Rettorato
Piazza San Marco 4, Firenze
ore 15:00-19:00

Prima sessione

ORE 10:00-13:00
ACCADEMIA DELLA CRUSCA
VIA DI CASTELLO 46, FIRENZE

Ore 10:00

Saluti di **Claudio Marazzini**
Presidente dell'Accademia della Crusca

Ore 10:15

Saluti di **Angelo Stella**
Presidente della Fondazione Maria Corti

Presiede **Claudio Marazzini**

Ore 11:00

Meneghello: lingua, dialetto
Gianluigi Beccaria (Università di Torino)

Ore 11:30

Verticale del 1963.
L'impareggiabile autobiografia di una generazione
Mario Barenghi (Università Milano Bicocca)

Ore 12:00

Meneghello e l'Inghilterra:
la scoperta di un secondo polo intellettuale
John Scott (University of Western Australia)
In diretta streaming

Seconda sessione

ORE 15:00-19:00
AULA MAGNA DEL RETTORATO,
PIAZZA SAN MARCO 4, FIRENZE

Ore 15:00

Saluti di **Vanna Boffo**
Direttrice del Dipartimento FORLILPSI

Saluti di **Francesca Caputo**
Università Milano-Bicocca, Presidente del Comitato
per il Centenario Luigi Meneghello 1922-2022

Saluti di **Silvia Berlato**
Assessore alla Cultura del Comune di Malo (VI)

Saluti di **Valter Voltolini**
Presidente dell'Associazione Luigi Meneghello

Ore 15:15

Introduzione ai lavori di **Ernestina Pellegrini**
Università di Firenze

Presiede **Francesca Caputo**
Università di Milano-Bicocca

Ore 15:30

Comparatismo a tre punte: su Luigi Meneghello
Franco Marengo (Università di Torino)

Ore 16:00

Lingua e stile dei Piccoli maestri
Massimo Fanfani (Università di Firenze)

Ore 16:20

PAUSA LAVORI

Presiede **Federico Fastelli**
Università di Firenze

Ore 16:30

Il "corpo fonico" in Libera nos a malo
Ernestina Pellegrini (Università di Firenze)

Ore 16:50

Ci sono zone «in cui la scrittura si slabbra».
Dialoghi fra la Natura e un maladense
Diego Salvadori (Università di Firenze)

Ore 17:10

Uno sguardo teorico a Le Carte
Francesca Cheli (Università di Firenze)

Ore 17:30

*Trapianti. Letture e traduzioni dall'inglese al
vicentino e all'italiano* di **Pietro De Marchi**
(Università di Zurigo) e **Luciano Zampese**
(Università di Ginevra). Con letture dei testi
inglesi di **Karen Fiona Mclachlan** (Università di
Firenze) e un commento su *Meneghello e Yeats*
di Arianna Antonielli (Università di Firenze)